

SCHEDA N° 8 – Area n° 8

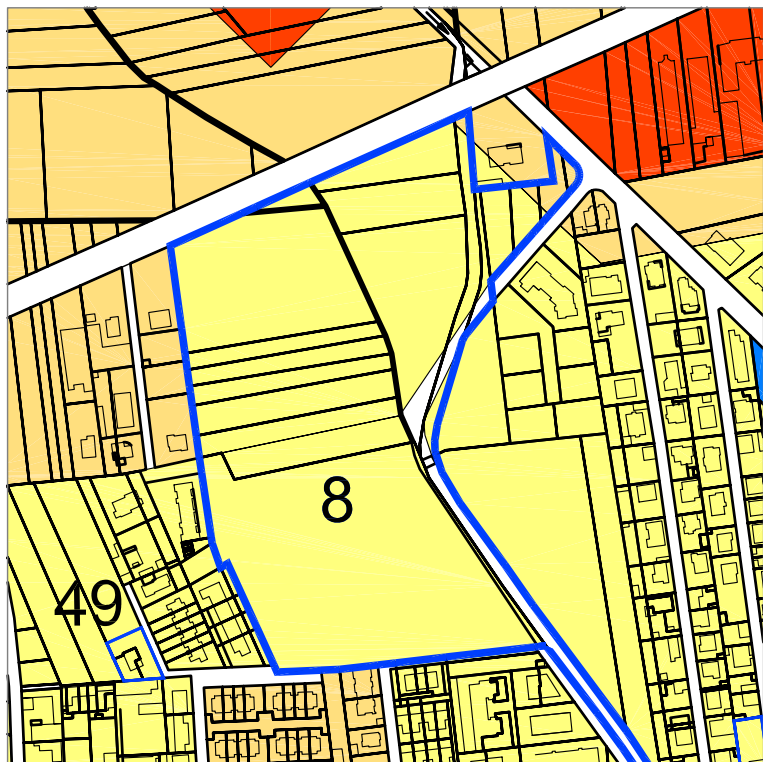

Stralcio dell'area del Piano di Classificazione Acustica (PCA), adottato con D.C.C. n° 66 del 28/11/2002 pubblicata sul BURP n° 03 del 16/01/2003

Comparto ubicato nella parte nord/ovest del centro abitato che si affaccia su C.so Italia: conferma della destinazione d'uso attuale "aree da trasformare per servizi" (art. 3.2.5 delle N.T.A.), comprendente quote parte di attrezzature scolastiche, servizi, residenza e viabilità, con semplice riconfigurazione e redistribuzione delle funzioni già previste.

La riconfigurazione e redistribuzione d'uso in esame non implica alcun cambio di classe acustica che rimane pertanto la II, corrispondente ai sensi del paragrafo 3.3 della D.G.R. n° 85/3802 del 06/08/2001 alla categoria "aree destinate ad uso prevalentemente residenziale".

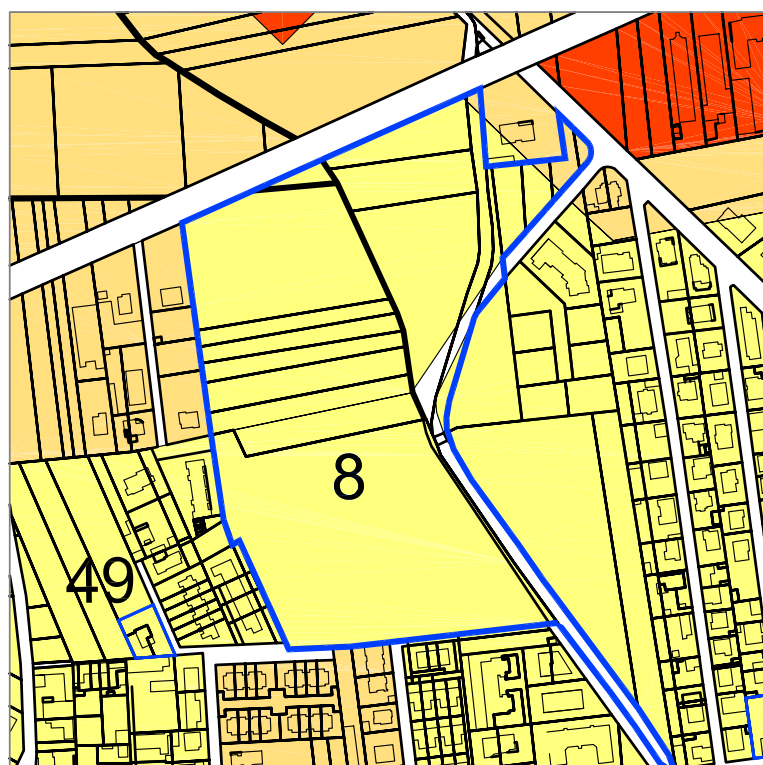

Verifica della compatibilità acustica dell'area rispetto alle nuove previsioni insediative del Progetto Definitivo della Variante Strutturale n°2 al P.R.G.C. 2000 approvato con DGR n°6/10065 del 28/07/2003